

COMUNE DI
SIZIANO
PROVINCIA DI PAVIA

PGT

Piano di Governo del Territorio

ai sensi della Legge Regionale 11 marzo 2005, n. 12

28

PdS

Piano dei Servizi

Tavola

**Carta del verde e ipotesi della
Rete Ecologica Comunale (REC)**
APPROVAZIONE
scala 1:5000

allegato alla deliberazione di Consiglio Comunale n. del

INDACO

Arch. Ing. Massimiliano Brantola

SEGREARIO

Arch. Ing. Laura Petrucci

RESPONSABILE SERVIZIO URBANISTICA

Geom. Massimo Bertoni

PROGETTISTA

Arch. Arch. Mario Rossetti

COLLABORATORI

Arch. Arch. Sara Riccardi

Arch. Arch. Giulia Riccardi

Arch. Arch. Mariella Rossetti

Geom. Mauro Scano

STUDIO NATURALISTICO

Arch. Massimo Merelli

Arch. Nicola Rossetti



STUDIO MIOSULANI
Urbanistica, Architettura, Ingegneria
Via Verdi 11 - 27021 Casarico (PV) - Tel. 0383 29920 - Fax 0383 24142 - www.studiomiosulani.it

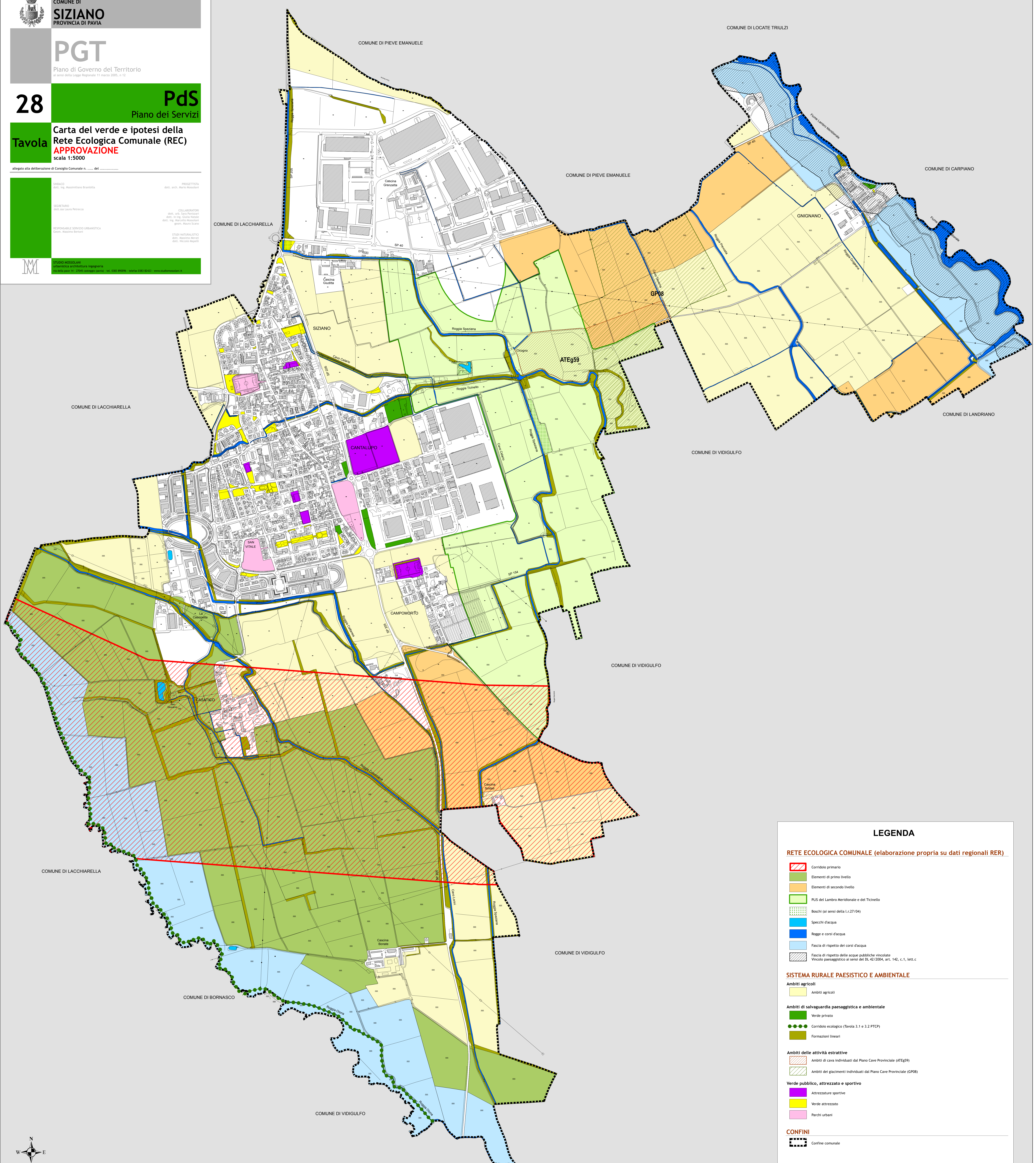

LEGENDA

RETE ECOLOGICA COMUNALE (elaborazione propria su dati regionali RER)

- Corridoio primario
- Elementi di primo livello
- Elementi di secondo livello
- PLUS del Lambro Meridionale e del Ticinello
- Boschi (ai sensi della L.r.27/04)
- Specchi d'acqua
- Rogge e corsi d'acqua
- Fascia di rispetto dei corsi d'acqua
- Fascia di rispetto delle acque pubbliche vincolate
- Vincolo paesaggistico ai sensi del DL 42/2004, art. 142, c.1, lett.c

SISTEMA RURALE PAESISTICO E AMBIENTALE

- Ambiti agricoli**
- Ambiti agricoli
- Ambiti di salvaguardia paesaggistica e ambientale**
- Verde privato
- Corridoio ecologico (Tavola 3.1 e 3.2 PTCp)
- Formazioni lineari
- Ambiti delle attività estrattive**
- Ambiti di cava individuati dal Piano Cave Provinciale (ATEg59)
- Ambiti dei giacimenti individuati dal Piano Cave Provinciale (GP08)
- Verde pubblico, attrezzato e sportivo**
- Attrezzature sportive
- Verde attrezzato
- Parchi urbani

CONFINI

- Confine comunale

